

CIRCOLO DIPENDENTI UNIVERSITA' DI BOLOGNA "CUBO"

Organizza per il giorno 12 ottobre 2019 presso i Laghi ASD Pescatori Molinella

La sfida "Centro Nord – Centro Sud" fra dipendenti Universitari

Luogo della manifestazione Laghi ASD Pescatori Molinella Via Redenta snc – Molinella Bologna

Regolamento:

PARTECIPANTI

Possono partecipare alla gara tutti i dipendenti universitari in servizio o in quiescenza, amici e parenti

RADUNO E INIZIO GARA

Il raduno è previsto alle ore 6.30 presso il lago inizio gara 8.30/9.00 fine gara ore 11.30/12.00

SETTORI

La gara sarà a settori, i concorrenti saranno divisi in settori da N° 5 concorrenti, si pescherà su tutte le sponde del lago, se il numero degli iscritti non sarà divisibile per 5 si procederà a formare un settore tecnico, che sarà posizionato nella sponda centrale lato canale. La formazione dei settori sarà effettuata direttamente la mattina sul campo gara, con sorteggio manuale.

ISCRIZIONE

L'iscrizione alla gara è di **euro 20,00** a concorrente e comprende la quota di euro 5,00 per il lago.

L'iscrizione va inviata specificando il nominativo dei partecipanti via mail entro venerdì 11/10 al seguente indirizzo: luca.lodi@unibo.it

ESCHE E PASTURAZIONE (come da regolamento lago)

Le esche consentite sono mais, bigattino, orsetti e lombrico

La pasturazione è consentita con 1 Kg di Bigattini, 1 Barattolo da 250 gr di mais, 1 kg di pellet acquistabile al lago al costo di euro 1,00.

Sarà possibile prenotare le esche (bigattini) con prenotazione entro martedì 8 ottobre e saranno recapitate direttamente al lago la mattina della gara costo da 5,00 a 7,00€ a secondo del fornitore che troveremo disponibile, mais e pellet sono acquistabili presso il lago al costo di € 1,00 a confezione.

PREMIAZIONE

Per settori:

1° di settore BV da € 30,00

2° di settore BV da € 20,00

3° di settore BV da € 15,00

4° di settore BV da € 10,00

PRANZO

Il pranzo si svolgerà presso la struttura del lago e consisterà in un primo piatto, secondo di carne alla griglia e contorno di stagione, bevande, caffè e liquore Costo € 15,00 a persona

Non siamo in un ristorante pertanto non si è in grado di gestire menù diversi se qualcuno fosse allergico o intollerante lo segnali all'atto dell'iscrizione e vedremo di accontentarlo nei limiti del possibile.

Per dormire in zona

Albergo Boni Via Imperiale, 8/B, 44011 Traghetto FE **Telefono:** 051 882702

B&B il Ciliegio Felice Str. Valletta, 33, 44048 Traghetto FE **Telefono:** 0532 851157

NB le strutture non sono fornite di ristorante ma in zona sono presenti strutture ricettive in grado di soddisfare ogni esigenza.

Entrambe le strutture sono a pochi km dal Lago (3/5km)

Note tecniche sul lago:

Il lago che sarà utilizzato è quello più piccolo, ha una forma come da foto, le sponde utilizzate sono le due rettilinee più lunghe e quella semicircolare.

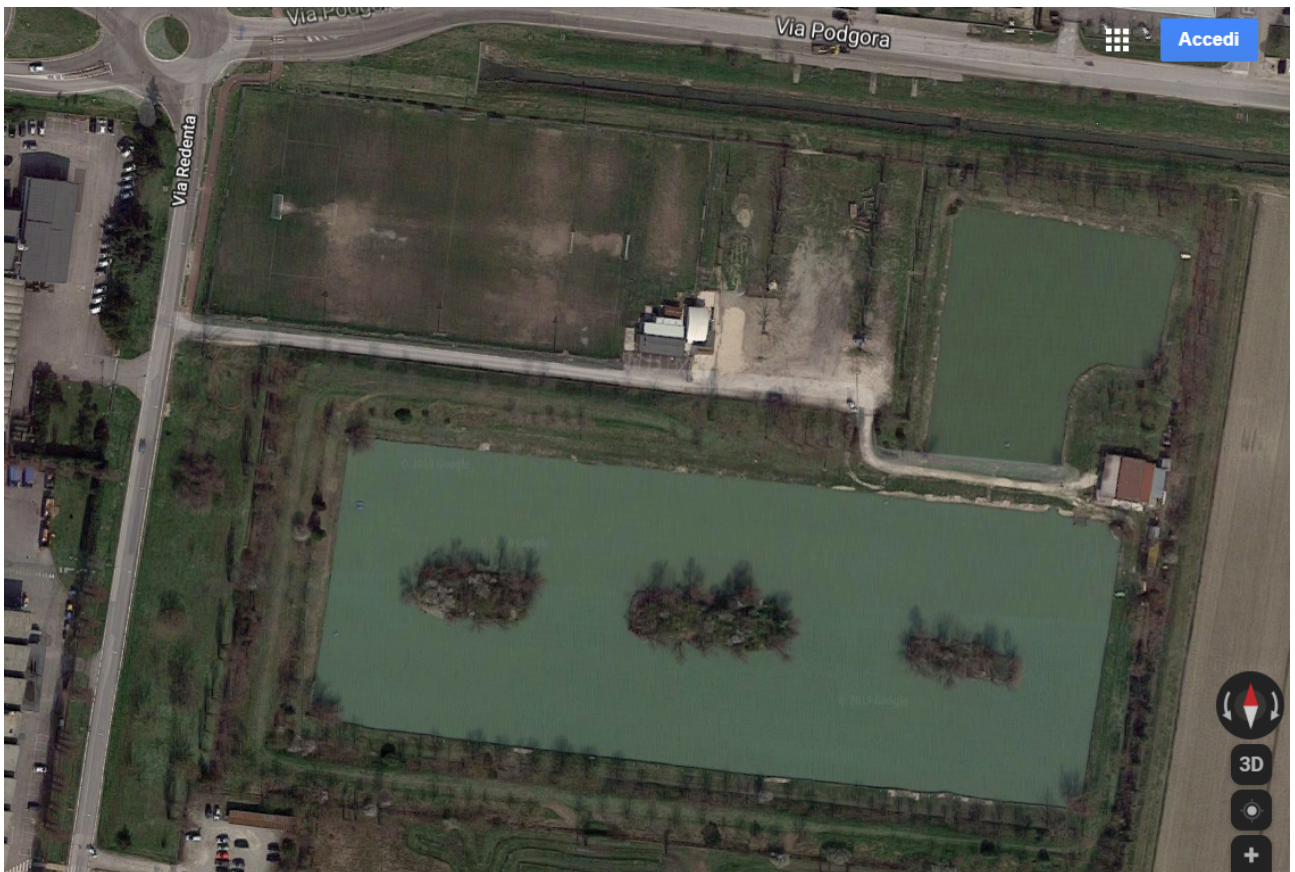

La profondità a 13 mt varia dai 3,20 mt ai 4,20 a secondo della zona.

Al lago non si entra con le auto è consigliabile portarsi un carrello o le ruote del panier.

In loco sono presenti 8/9 carrelli che sono a disposizione dei concorrenti.

Specie presenti:

Carassi comuni e dorati da 100gr ai 400/500gr qualche raro esemplare vicino al Kg.

Carpe/Koi da 100gr ai 400/500gr qualche raro esemplare vicino al Kg.

Come arrivare al Lago di Molinella

Per chi proviene da Padova:

Uscita A13 Ferrara Sud, poi seguire le indicazioni per Bologna SS 64 Porrettana, dopo 7 Km passato l'abitato di Montalbano, girare a SX verso S. Maria Codifiume Molinella proseguire per Via Imperiale per 10 Km, al semaforo proseguire dritto per altri 3 km al termine della strada girare a DX su Via Zenzalino dopo un Km sulla vostra destra trovate l'Albergo BONI, all'incrocio girate a SX dopo il passaggio a livello girate alla seconda strada a destra, proseguite fino alla rotonda 3 uscita, poi la prima a sx a fianco del campo sportivo, proseguite fino in fondo e siete nel parcheggio del lago.

Per chi proviene dalla A1

Agli svincoli di Bologna prendere la A14 fino a Bologna Arcoveggio, quindi proseguire in A13 direzione Padova, uscire al casello di BOLOGNA INTERPORTO, poi girate a SX proseguite per circa 13 Km Prendi lo svincolo SP6 per Budrio Centro/Molinella/Bologna, Alla rotonda prendi la 4ª uscita e prendi Via Zenzalino Nord/SP6, dopo l'abitato di Vedrana svoltare a DX su via Barattino, Alla rotonda prendi la 1ª uscita e prendi Via Montegrappa, Alla rotonda prendi la 1ª uscita e prendi Via Redenta, poi la prima a sx a fianco del campo sportivo, proseguite fino in fondo e siete nel parcheggio del lago.

Per chi proviene da Ancona

Uscita A14 Castel S. Pietro Terme, all'uscita del casello girate a DX proseguite dritto fino al termine della strada poi proseguite in direzione Budrio fino all'inizio dell'abitato "Olmo" qui girate a destra verso "Selva Malvezzi-Molinella" al termine della strada girate a SX poi dopo 100 mt a DX su Via Redenta, proseguite fino in fondo prima della rotonda sulla destra trovate la strada di accesso al Lago a fianco del campo sportivo, proseguite fino in fondo e siete nel parcheggio del lago.

Per informazioni e prenotazioni esche Luca Lodi 339 6776374 email luca.lodi@unibo.it